

PLANIMETRIA MURI DI CONTENIMENTO IN PROGETTO - LOTTO 1  
scala 1:250

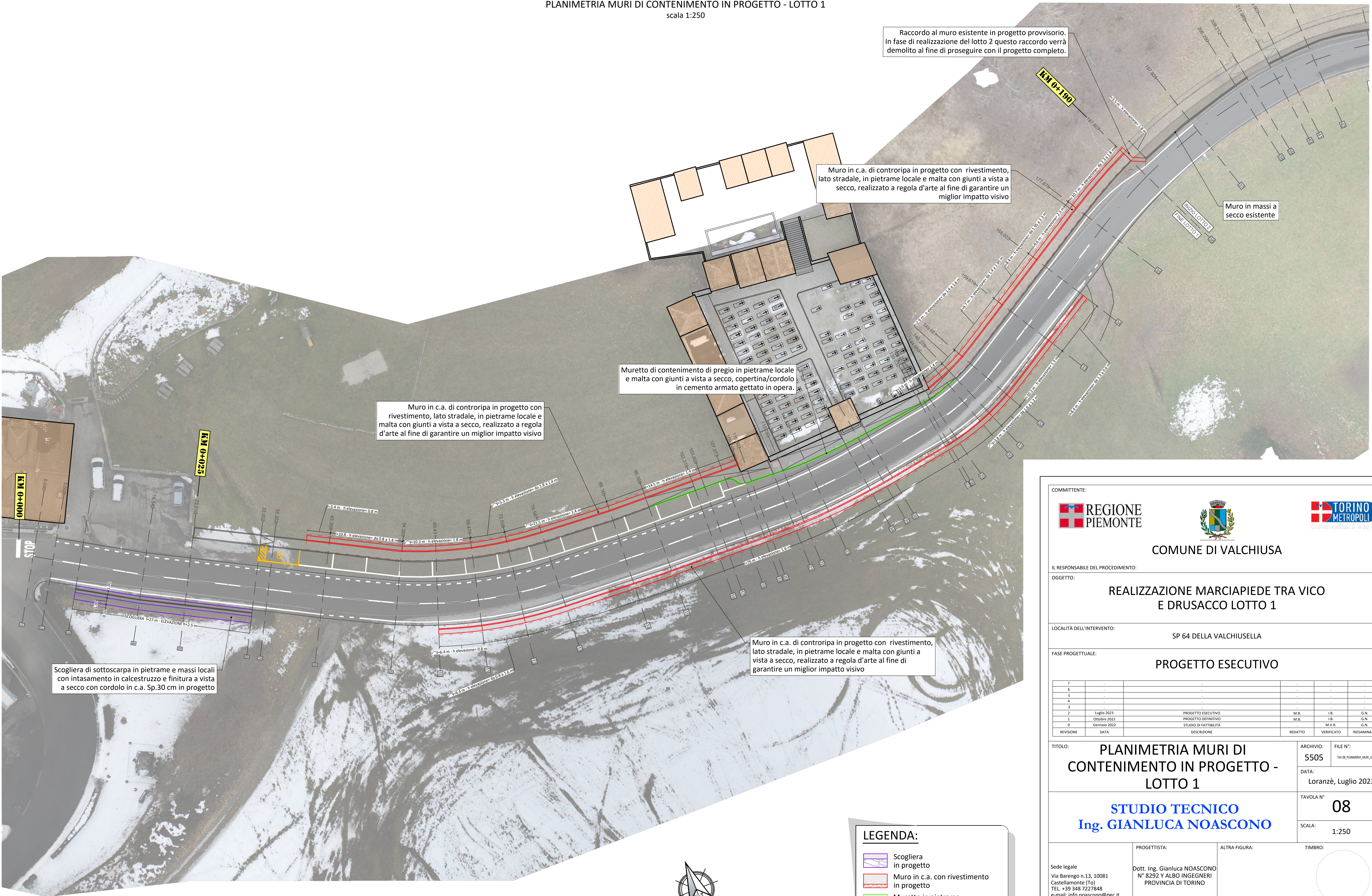

Raccordo al muro esistente in progetto provvisorio.  
In fase di realizzazione del lotto 2 questo raccordo verrà  
demolito al fine di proseguire con il progetto completo.

Muro in c.a. di controripa in progetto con rivestimento,  
lato stradale, in pietrame locale e malta con giunti a vista a  
secco, realizzato a regola d'arte al fine di garantire un  
miglior impatto visivo

Muretto di contenimento di pregio in pietrame locale  
e malta con giunti a vista a secco, copertina/cordolo  
in cemento armato gettato in opera.

Muro in c.a. di controripa in progetto con  
rivestimento, lato stradale, in pietrame locale e  
malta con giunti a vista a secco, realizzato a regola  
d'arte al fine di garantire un miglior impatto visivo

Muro in c.a. di controripa in progetto con rivestimento,  
lato stradale, in pietrame locale e malta con giunti a  
vista a secco, realizzato a regola d'arte al fine di  
garantire un miglior impatto visivo

Scogliera di sottscarpa in pietrame e massi locali  
con intasamento in calcestruzzo e finitura a vista  
a secco con cordolo in c.a. Sp.30 cm in progetto

COMMITTENTE:							
		COMUNE DI VALCHIUSA					
IL RESPONSABILE DEL PROCEDIMENTO:							
OGGETTO:							
REALIZZAZIONE MARCIAPIEDE TRA VICO E DRUSACCO LOTTO 1							
LOCALITÀ DELL'INTERVENTO:							
SP 64 DELLA VALCHIESELLA							
FASE PROGETTUALE:							
PROGETTO ESECUTIVO							
7	-	-	-	-	-	-	-
6	-	-	-	-	-	-	-
5	-	-	-	-	-	-	-
4	-	-	-	-	-	-	-
3	-	-	-	-	-	-	-
2	Luglio 2023	PROGETTO ESECUTIVO	M.B.	I.B.	G.N.		
1	Ottobre 2022	PROGETTO DEFINITIVO	M.B.	I.B.	G.N.		
0	Gennaio 2022	STUDIO DI FATTIBILITÀ	M.V.R.	G.N.			
REVISIONE	DATA	DESCRIZIONE	REDATTO	VERIFICATO	RIESAMINATO		
TITOLO:		PLANIMETRIA MURI DI CONTENIMENTO IN PROGETTO - LOTTO 1				ARCHIVIO:	FILE N°:
						5505	TAVOLA_PLANIMETRIA_MURI_LOTT1
						DATA:	Loranzè, Luglio 2023
						TAVOLA N°	08
						SCALA:	1:250
Sede legale Via Barengo n.13, 10081 Castellamonte (To) TEL. +39 348 7227848 e-mail: info.noascono@pec.it P.IVA 08172840012		PROGETTISTA:		ALTRA FIGURA:		TIMBRO:	
Sede operativa Strada Provinciale 222, n.31 10010 Loranzè (To) TEL. 0125.1970499 FAX 0125.564014 e-mail: gianluca.noascono@ilquadrifoglio.to.it		Dott. Ing. Gianluca NOASCONO N° 8292 Y ALBO INGEGNERI PROVINCIA DI TORINO					
		TIMBRO:		ALTRA FIGURA:		TIMBRO:	
							